REGIONE TOSCANA

PARCO: APUANE

PIANO INTEGRATO DEL PARCO

Parco Regionale Alpi Apuane

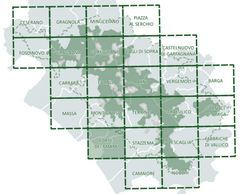

Sezione pianificatoria. Quadro Conoscitivo

Valore naturalistico

(scala 1:10.000)

FORTE .DEI MARMI

PIP

QC. 08

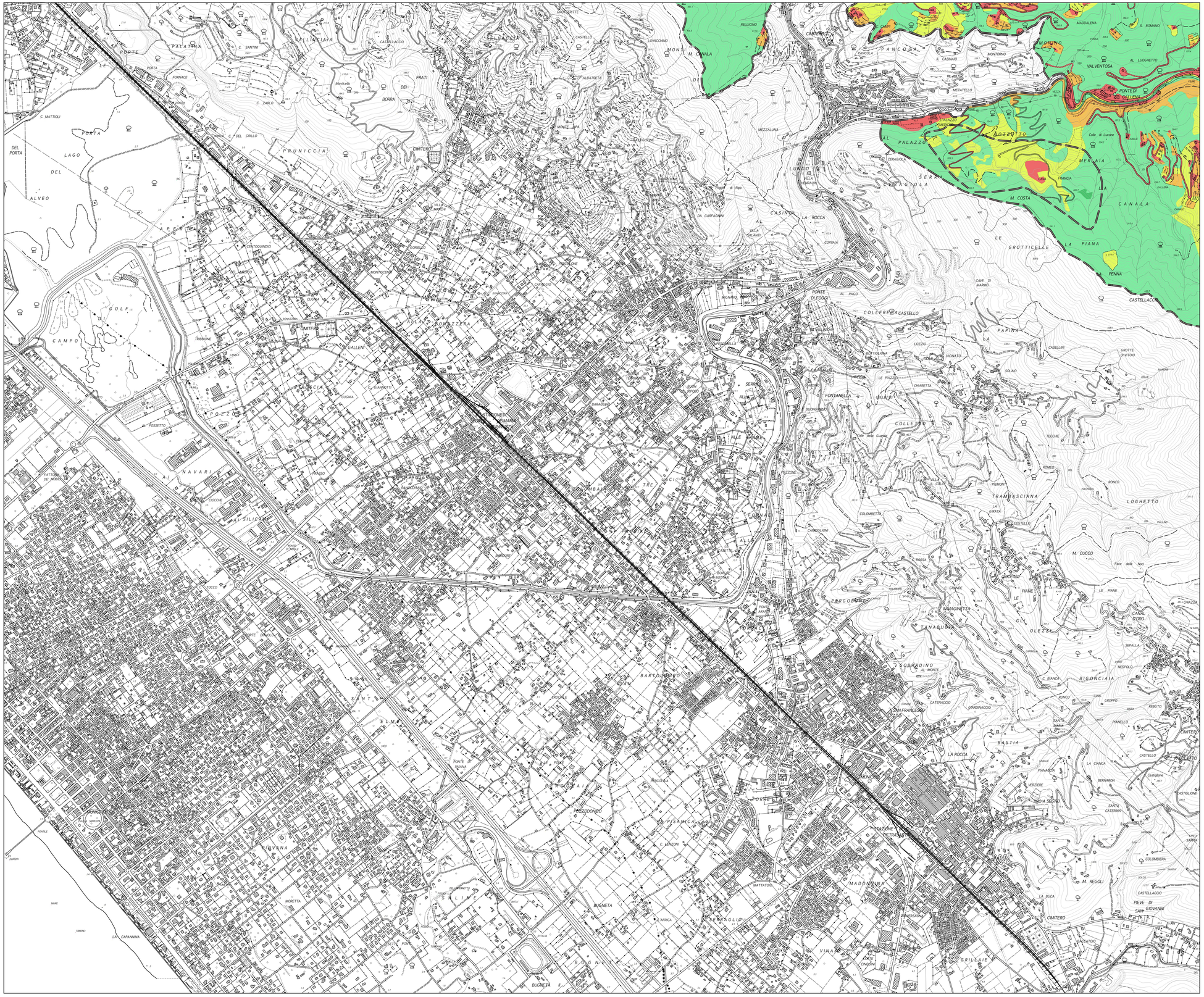

Area Parco (perimetri rettificati nel 2018)

- Limite area parco (comprensivo dei centri edificati
- Limite area contigua
- Limite area contigua di cava

Valore naturalistico

- Basso
- Medio-basso
- Medio
- Medio-alto
- Alto
- Alto (Grotte)

Parametri che determinano il Valore Naturalistico

Tipologia vegetazionale	N	B	Rv	Rfl	Rfa	tot	VALORE
Formazioni erbose alpine e subalpine calcicole	1	0.6	1	1	1	4.60	Alto
Boschi a dominanza di faggio e abete bianco autoctono	1	0.8	1	0.8	0.8	4.4	Alto
Mosaico delle rupi e dei prati su calcare con alberi sparsi	0.75	0.6	1	1	1	4.35	Alto
Mosaico delle rupi e dei prati su calcare / Mosaico delle rupi e dei prati silicei	0.88	0.4	1	1	1	4.28	Alto
Zone umide interne	0.88	0.8	0.8	1	0.8	4.28	Alto
Ghiaioni e ambienti detritici con rada vegetazione glareicola / Pavimenti calcarei / Rupi calcaree con vegetazione casmofitica / Rupi silicee con vegetazione casmofitica	1	0.4	1	1	0.8	4.2	Alto
Formazioni erbose secche seminaturali (brachipodieti, brometi e festuceti) con alberi sparsi	0.75	0.6	0.8	1	1	4.15	Alto
Vaccinieti, ginepreti e ginestreti sub-alpini	0.88	0.6	1	0.8	0.8	4.08	Alto
Formazioni erbose secche seminaturali (brachipodieti, brometi e festuceti)	0.63	0.6	0.8	1	1	4.03	Alto
Torbiere	0.88	0.6	1	0.8	0.6	3.88	Alto
Aceri-Frassineti di forra	0.88	0.8	1	0.6	0.6	3.88	Alto
Boscaglie di ginepro feniceio	0.88	0.6	1	0.8	0.6	3.88	Alto
Nardeti e festuceti montani	0.88	0.6	0.8	0.8	0.8	3.88	Alto
Boschi a dominanza di faggio	0.88	1	0.8	0.6	0.6	3.88	Alto
Grotte	1	0.4	0.6	0.8	1	3.8	Alto
Mosaico di brughiera montana a ericacee e brachipodieti	0.75	0.6	0.8	0.8	0.8	3.75	Alto
Boschi a dominanza di faggio / Boschi ripari e/o pianiziali a dominanza di ontano e/o frassino	0.88	0.8	0.8	0.6	0.6	3.68	Medio - alto
Boschi di latifoglie termofile a dominanza di roverella	0.88	1	0.6	0.6	0.6	3.68	Medio - alto
Mosaici di macchie alte, bassa e garighe	0.63	1	0.6	0.8	0.6	3.63	Medio - alto
Boschi misti di latifoglie densi o radi: ostrieti, querceto-carpinete, cerrete, talora anche con castagno, leccio e/o robinia	0.75	0.8	0.6	0.8	0.6	3.55	Medio - alto
Garighe pionerie rupestri a dominanza di Sedum sp.pl.	0.75	0.6	0.8	0.8	0.6	3.55	Medio - alto
Boschi misti di conifere e latifoglie a prevalenza di latifoglie	0.75	1	0.6	0.6	0.6	3.55	Medio - alto
Arbusteti ripariali a salici e vegetazione rada dei greti ghaiosi	0.88	0.8	0.6	0.6	0.6	3.48	Medio - alto
Corsi d'acqua	0.88	0.8	0.6	0.6	0.6	3.48	Medio - alto
Lande e brughiere a prevalenza di calluneti, ulieti ed ericeti	0.63	0.6	0.6	0.8	0.8	3.43	Medio - alto
Boschi misti di conifere e latifoglie a prevalenza di conifere (Pinus sp.pl. Abies sp.pl.)	0.75	1	0.6	0.4	0.6	3.35	Medio - alto
Aberine naturalizzate e boschi misti di faggio e abete	0.75	0.8	0.6	0.6	0.6	3.35	Medio - alto
Macchie aite	0.75	0.8	0.6	0.6	0.6	3.35	Medio - alto
Boschi a dominanza di castagno (Fustaia)	0.75	0.8	0.6	0.6	0.6	3.35	Medio - alto
Castagneti da frutto	0.5	0.8	0.8	0.8	0.8	3.3	Medio - alto
Boschi ripari e/o pianiziali a dominanza di pioppi e/o salici	0.88	0.8	0.6	0.4	0.6	3.28	Medio - alto
Aree rupestri in erosione	0.88	0.4	0.6	0.6	0.8	3.28	Medio - alto
Boschi e macchie alte a dominanza di leccio	0.88	0.8	0.6	0.6	0.4	3.28	Medio - alto
Prati permanenti, prati regolarmente sfalciati e relittuali aree incolte	0.5	0.6	0.6	0.6	0.8	3.1	Medio - alto
Zone agricole ricche di elementi naturali e seminaturali	0.5	0.8	0.4	0.6	0.8	3.1	Medio - alto
Boschi di conifere a prevalenza di pini mediterranei (pino marittimo, pino domestico) e cipressi	0.5	0.8	0.6	0.6	0.6	3.1	Medio - alto
Boschi di conifere a prevalenza di abeti (abete bianco o rosso)	0.5	0.8	0.4	0.6	0.6	2.9	Medio - alto
Boschi a dominanza di castagno (Ceduo)	0.75	0.6	0.4	0.4	0.6	2.75	Medio
Boschi misti di Conifere / Boschi di conifere a prevalenza di pini oro-mediterranei e montani (pino nero, ecc.)	0.5	0.8	0.4	0.4	0.6	2.7	Medio
Alvei ghiaiosi con assente o rada vegetazione erbacea o arbustiva	0.88	0.4	0.4	0.4	0.6	2.68	Medio
Arbusteti di ricolonizzazione su ex coltivi o di degradazione forestale	0.63	0.6	0.4	0.4	0.6	2.63	Medio
Corpi d'acqua	0.75	0.6	0.4	0.4	0.4	2.55	Medio
Arbusteti a Cytisus scoparius	0.63	0.4	0.4	0.4	0.6	2.43	Medio
Boschi ed ex-piantagioni a prevalenza di conifere esotiche / Boschi di latifoglie a dominanza di ontano napoletano	0.5	0.6	0.4	0.4	0.4	2.3	Medio
Cave e ravaneti rinaturalizzati con rada vegetazione erbacea e/o arbustiva/arborea	0.25	0.4	0.4	0.6	0.6	2.25	Medio
Vegetazione erbacea delle sponde fangose fluviali e lacustri	0.63	0.4	0.4	0.4	0.4	2.23	Medio
Oliveti	0.25	0.6	0.2	0.4	0.6	2.05	Medio
Boschi di latifoglie a dominanza di robinia	0.5	0.4	0.4	0.2	0.2	1.7	Medio - basso
Colture temporanee associate a colture permanenti	0.25	0.4	0.2	0.2	0.6	1.65	Medio - basso
Felceti di ricolonizzazione su ex coltivi e pascoli	0.63	0.4	0.2	0.2	0.2	1.63	Medio - basso
Seminativi / Vigneti / Sistemi agricoli complessi / Coltivazioni arboree	0.25	0.4	0.2	0.2	0.4	1.45	Medio - basso
Aree estrattive attive	0	0.2	0	0.2	0.4	0.8	Basso
Aree urbane con verde pubblico e/o privato	0.13	0.2	0.2	0	0.2	0.73	Basso
Nuclei urbanizzati, borghi, edificato sparso	0	0.2	0	0	0.4	0.6	Basso
Reti stradali e altre infrastrutture lineari	0	0.2	0	0	0	0.2	Basso
Aree industriali e commerciali, impianti tecnologici / Cantieri di aree residenziali e commerciali/industriali in costruzione / Aree ricreative e sportive	0	0	0	0	0	0	Basso

N: Naturalità
B: Biodiversità
Rv: Rarità della vegetazione
Rfl: Rarità dlla flora
Rfa: Rarità della fauna